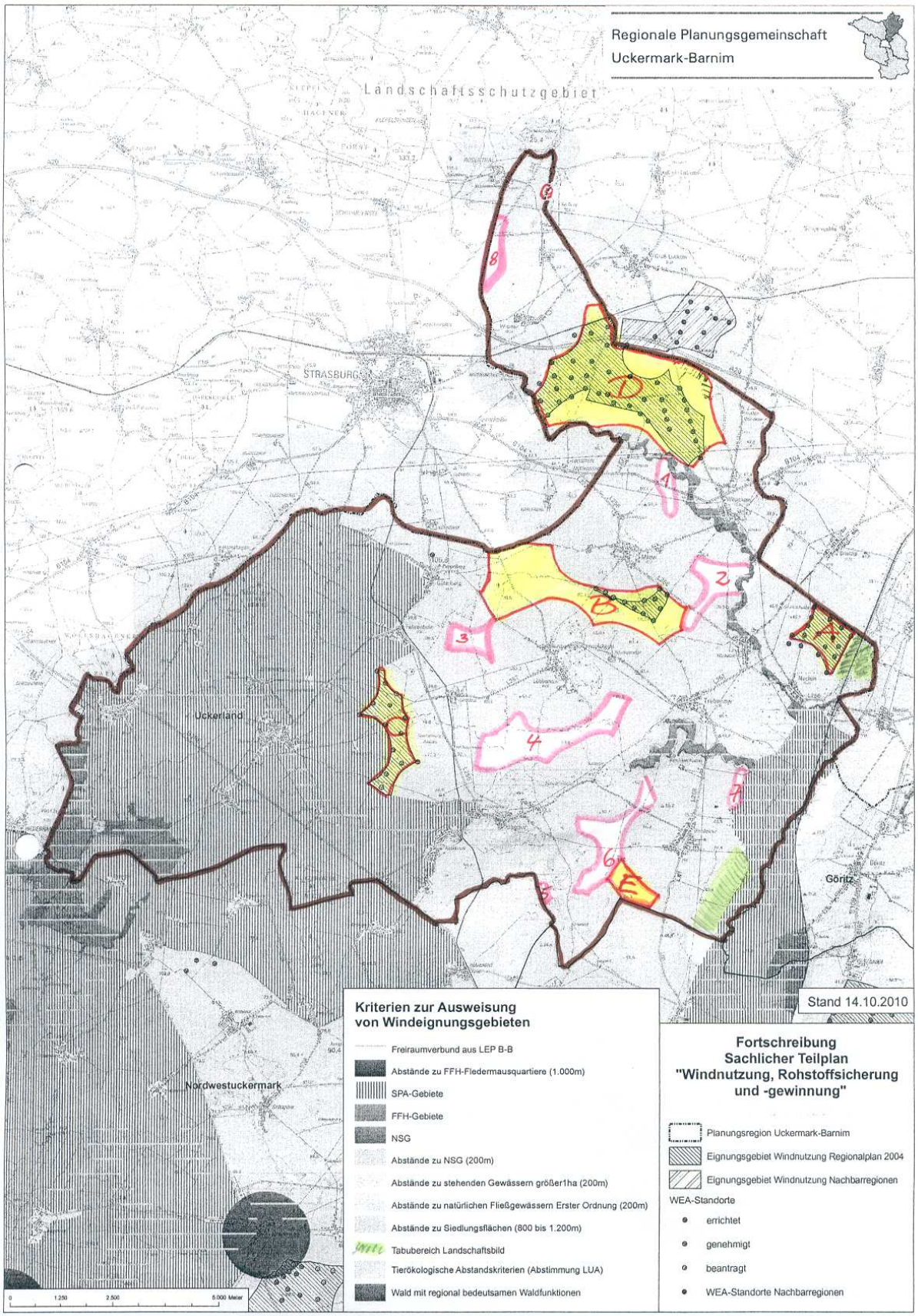
Regionale Planungsgemeinschaft
Uckermark-Barnim
Landschaftsschutzgebiet
STRASBURG
Uckerland
Nordwestuckermark
Göritz
A
B
C
D
E
1
2
3
4
5
6
7
8
9
Stand 14.10.2010
Kriterien zur Ausweisung
von Windeignungsgebieten
Freiraumverbund aus LEP B-B
Abstände zu FFH-Fledermausquartiere (1.000m)
SPA-Gebiete
FFH-Gebiete
NSG
Abstände zu NSG (200m)
Abstände zu stehenden Gewässern größer1ha (200m)
Abstände zu natürlichen Fließgewässern Erster Ordnung (200m)
Abstände zu Siedlungsflächen (800 bis 1.200m)
Tabubereich Landschaftsbild
Tierökologische Abstandskriterien (Abstimmung LUA)
Wald mit regional bedeutsamen Waldfunktionen
Fortschreibung
Sachlicher Teilplan
"Windnutzung, Rohstoffsicherung
und -gewinnung"
Planungsregion Uckermark-Barnim
Eignungsgebiet Windnutzung Regionalplan 2004
Eignungsgebiet Windnutzung Nachbarregionen
WEA-Standorte
errichtet
genehmigt
beantragt
WEA-Standorte Nachbarregionen
0
1.250
2.500
5.000 Meter