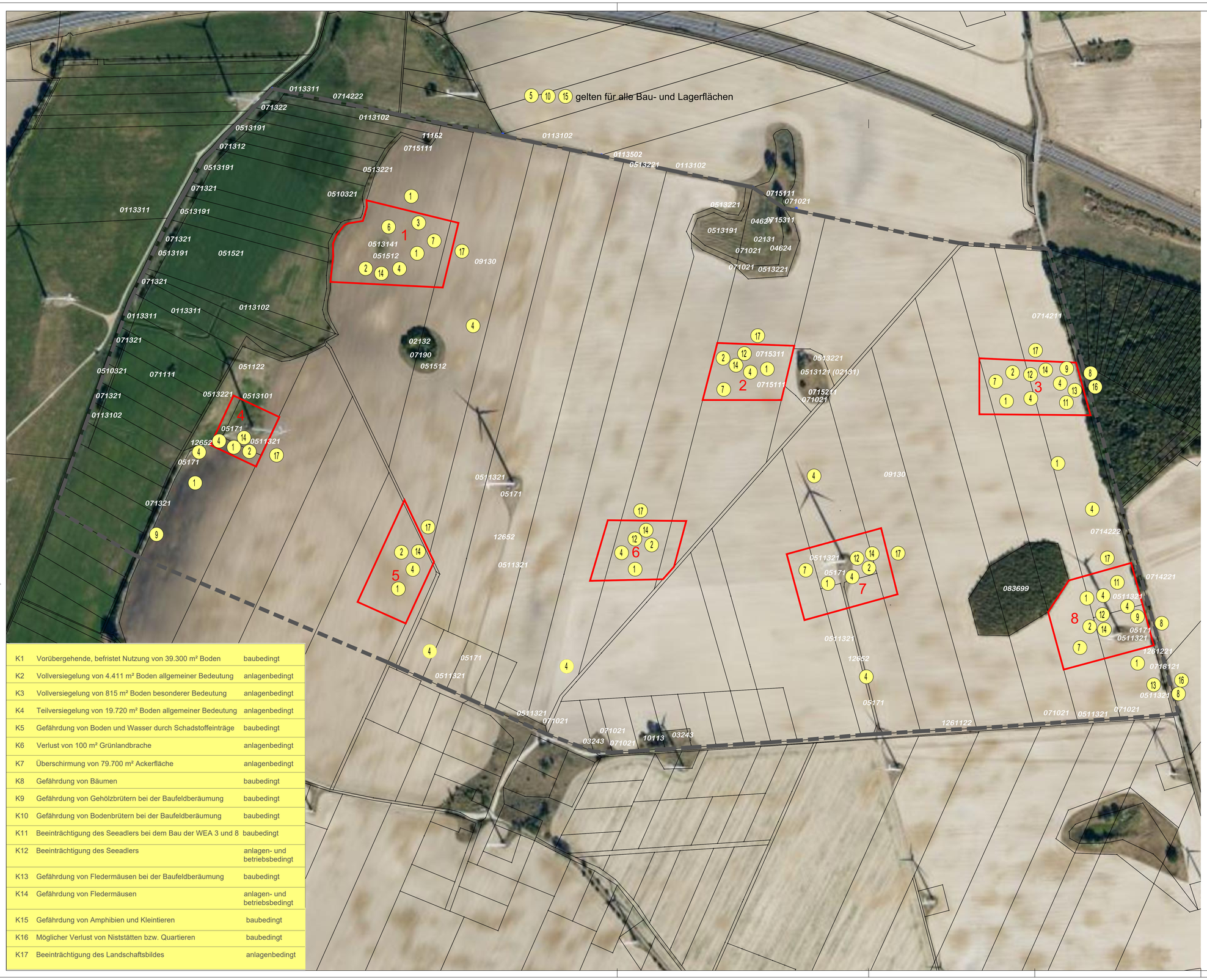

K1	Vorübergehende, befristet Nutzung von 39.300 m² Boden	baubedingt
K2	Vollversiegelung von 4.411 m² Boden allgemeiner Bedeutung	anlagenbedingt
K3	Vollversiegelung von 815 m² Boden besonderer Bedeutung	anlagenbedingt
K4	Teilversiegelung von 19.720 m² Boden allgemeiner Bedeutung	anlagenbedingt
K5	Gefährdung von Boden und Wasser durch Schadstoffeinträge	baubedingt
K6	Verlust von 100 m² Grünlandbrache	anlagenbedingt
K7	Überschirmung von 79.700 m² Ackerfläche	anlagenbedingt
K8	Gefährdung von Bäumen	baubedingt
K9	Gefährdung von Gehölzbrütern bei der Baufeldberäumung	baubedingt
K10	Gefährdung von Bodenbrütern bei der Baufeldberäumung	baubedingt
K11	Beeinträchtigung des Seeadlers bei dem Bau der WEA 3 und 8	baubedingt
K12	Beeinträchtigung des Seeadlers	anlagen- und betriebsbedingt
K13	Gefährdung von Fledermäusen bei der Baufeldberäumung	baubedingt
K14	Gefährdung von Fledermäusen	anlagen- und betriebsbedingt
K15	Gefährdung von Amphibien und Kleintieren	baubedingt
K16	Möglicher Verlust von Niststätten bzw. Quartieren	baubedingt
K17	Beeinträchtigung des Landschaftsbildes	anlagenbedingt

LEGENDE

- Windenergieanlage Bestand
- Baufenster für geplanter Standort der Windenergieanlage
- 3 Nummer des Baufensters
- B-Plan-Grenze

Zahlencode	Kartiereinheit	Buchstaben codierung	Schutz
113102	Naturnahe, unbeschattete Gräben, trockengefallen oder nur stellenweise wasserführend	(FGUxT)	
113311	Gräben, weitgehend naturfern, ohne Verbauung, unbeschattet, ständig wasserführend	(FGOUW)	
113502	Gräben, teilweise oder vollständig verrohrt; trockengefallen oder nur stellenweise wasserführend	(FGRxT)	
2131	temporäre Kleingewässer, naturnah, unbeschattet	(SPU)	§ 30
2132	temporäre Kleingewässer, naturnah, beschattet	(SPB)	§ 30
3243	hochwüchsige, stark nitrophile und ausdauernde Ruderalgesellschaften, Klettenfluren	(RSBD)	
4621	Schilfröhricht		§ 30
4624	Rohrglanzgras-Röhricht		§ 30
510321	Feuchtwiesen nährstoffreicher Standorte; verarmte Ausprägung; weitgehend ohne spontanen Gehölzbewuchs	(GFRAO)	
51122	Frischwiese, verarmte Ausprägung, weitgehend ohne spontanen Gehölzbewuchs	(GMFAO)	
511321	Ruderale Wiesen, verarmte Ausprägung, weitgehend ohne spontanen Gehölzbewuchs	(GMRAO)	
513101	Grünlandbrachen feuchter Standorte; weitgehend ohne spontanen Gehölzbewuchs	(GAFxO)	
513121	Grünlandbrachen feuchter Standorte; von Rohrglanzgras dominiert, weitgehend ohne spontanen Gehölzbewuchs	(GAFAO)	
513141	Grünlandbrachen feuchter Standorte; von rasigen Großseggen dominiert; weitgehend ohne spontanen Gehölzbewuchs	(GAFRxO)	
513191	Sonstige Grünlandbrachen feuchter Standorte, weitgehend ohne spontanen Gehölzbewuchs	(GAFXO)	
513221	Grünlandbrachen frischer Standorte, artenarm, weitgehend ohne spontanen Gehölzbewuchs	(GAMAO)	
51512	Intensivgrasland, fast ausschließlich mit verschiedenen Grasarten; frischer Standorte	(GIGM)	
51521	Intensivgrasland, neben Gräsern auch verschiedene krautige Pflanzenarten, feuchter Standorte	(GIKF)	
5171	Ausdauernder Trittrasen	(GLD)	
71021	Laubgebüsche frischer Standorte, überwiegend heimische Arten	(BLMH)	
71111	Feldgehölze nasser oder feuchter Standorte; überwiegend heimische Gehölzarten	(BFFH)	
71312	Hecken und Windschutzstreifen, ohne Überschirmung, lückig, überwiegend heimische Gehölze	(BHOL)	
71321	Hecken und Windschutzstreifen von Bäumen überschirmt; geschlossen, überwiegend heimische Gehölze	(BHBH)	
71322	Hecken und Windschutzstreifen, von Bäumen überschirmt, lückig, überwiegend heimische Gehölze	(BHBL)	
714211	Baumreihe, mehr oder weniger geschlossen und in gesundem Zustand, überwiegend heimische Baumarten, überwiegend Altbäume	(BRRGA)	
714221	Baumreihe, lückig oder hoher Anteil an geschädigten Bäumen, überwiegend heimische Baumarten, überwiegend Altbäume	(BRRLA)	
714222	Baumreihe, lückig oder hoher Anteil an geschädigten Bäumen, überwiegend heimische Baumarten, überwiegend mittleres Alter	(BRRLM)	
715111	Markanter Solitärbaum, heimische Baumarten, überwiegend Altbäume	(BESHA)	
715211	sonstiger Solitärbaum, heimische Baumarten, überwiegend Altbäume	(BEAHA)	
715311	Einschichtige oder kleine Baumgruppen, heimische Baumarten, überwiegend Altbäume	(BEGHA)	
718121	Obstbaumallee, lückig oder mit hohem Anteil an geschädigten Bäumen, überwiegend Altbäume	(BOALA)	§§
7190	Standorttypischer Gehölzsaum an Gewässern	(BG)	§ 30
83699	Birkenforst, Mischbaumart: mehrere Laubholzarten in etwa gleichen Anteilen, Nebenbaumart: mehrere Laubholzarten in etwa gleichen Anteilen	(WLWMM)	
9130	Intensiv genutzte Äcker	(LI)	
10113	Gartenbrache	(PGB)	
11162	Steinhaufen und -wälle, beschattet	(AHB)	§
1261122	Pflasterstraße ohne bewachsenen Mittelstreifen, ohne Baumbestand	(OVSPOB)	
1261221	Straßen mit Asphalt- oder Betondecken ohne bewachsenen Mittelstreifen, mit regelmäßigem Baumbestand	(OVSBOB)	
12652	Weg mit wasserdurchlässiger Befestigung	(OVWW)	

Nr.	Art der Änderung	Datum	Name

Auftraggeber: Tandem GmbH
Cuxhavener Straße 10
28217 Bremen

Blatt Nr. 1
Reg. Nr.

	Datum	Zeichen
bearbeitet	29.02.2024	Schulz-Rusnak
gezeichnet	10.07.2023	Schulz-Rusnak
geprüft	04.03.2024	Meier-Schornburg

Grünordnungsplan

zur 1. Änderung des vorhabenbezogen B-Plans Nr. 2 „Windpark Wilsickow II" Gemeinde Uckerland

Bestands- und Konfliktplan

Maßstab 1 : 2.000

aufgestellt:
PLANUNG kompakt LANDSCHAFT
Planung und Bauüberwachung
Bauleitplanung ★ Verkehrsbau ★ Freianlagen ★ Teiflächen/Wasserwirtschaft
17033 Neubrandenburg Vorderhag 8 a E-Mail: landschaft@planung-kompakt.de
Tel. 0395 / 383 10 240 ★ Fax: 0395 / 383 40 394

Verfasser
Landschaftsarchitekt BDLA
Dipl.-Ing. Enno Meier-Schornburg

Grundplan hergestellt:

Ergänzungen:

Kartengrundlage: UTEC GmbH, BING
Kataster: Gemeinde Uckerland
Gemarkung Wilsickow